



ASSOCIATION D'ACTION SOCIALE CULTURELLE SPORTIVE ET DE LOISIRS
DES PERSONNELS DU MINISTÈRE DE L'AGRICULTURE DES YVELINES

5 Lanternes - le Bal des Lanternes - le Bal

Festival des Lanternes : le Bal des Dinosaures



Dès la fin novembre et pendant toutes les nuits de l'hiver, un étrange phénomène se produira au Jardin d'Acclimatation. Tout au long d'une promenade de Noël, cheminant sur 6 hectares, dans un décor fantastique composé de plus de 2 000 lanternes, vous découvrirez une centaine de dinosaures tous plus impressionnants les uns que les autres.

Pour que cette soirée soit encore plus magique, le Jardin d'Acclimatation ouvre ses deux nouvelles attractions numériques « Jurassic Island » (VR Xpérience en réalité virtuelle dynamique et 360° Xpérience, un film immersif à 360°) pour permettre à chacun de poursuivre le voyage au temps des dinosaures ! Une autre surprise attend les visiteurs en quête de sensations, la nouvelle Grande Roue qui s'élève à 20 mètres vous invite à admirer le parcours illuminé depuis les airs et vivre un moment suspendu dans le ciel de Paris.

Lieu : Jardin d'Acclimatation - Métro ligne 1 - station Les Sablons

Sortie 2 puis prendre la rue d'Orléans, l'entrée Sablons du Jardin d'Acclimatation est à 150m

Horaires : Tous les jours du 29 novembre 2024 au 2 mars 2025 de 18h à 21h30 dernière entrée à 21h (sauf lundis et mardis hors vacances scolaires)

Accès : Carrefour des Sablons -Bois de Boulogne - 75116 Paris

Inscription IMMEDIATE auprès de votre correspondante ASMA 78 - DATE LIMITE IMPERATIVE : 22 novembre 2024
PRIX COUTANT : adulte 25.00 € - enfant 19.00 €-

COUPON-RÉPONSE accompagné obligatoirement du chèque à l'ordre de ASMA 78
(merci d'inscrire au verso du chèque le nom de l'établissement et l'activité)

Nom et prénom :

Téléphone portable (obligatoire) :

Etablissement :

Membre/conjoint/ enfant (12 ans et +) : 12.50 €

Nombre : Montant :

Enfant 4/11 ans : 9.50 €

Nombre : Montant :

Supplément attractions (1 ticket Grande Roue) * : 2.25 €

Nombre : Montant :

Extérieurs : Adulte 25.00 €/ Enfants 19.00 €

Nombre : Montant :

Montant total :

Date et signature

* maximum de 2 tickets/personne. 2 tickets donnent accès également aux deux nouvelles attractions numériques « Jurassic Island » (non autorisées aux enfants de moins de 120 cm)



Noël 2024
Spectacle musical le Livre de la Jungle
Dimanche 15 décembre 2024
A 11h

Aux Folies Bergères, PARIS

Plongez dans une aventure musicale captivante inspirée du classique de Rudyard Kipling. Suivez Mowgli, Baloo, Bagheera dans une quête pleine de rencontres palpitantes et d'enseignements sur la vie.

À travers des décors enchanteurs et des costumes et masques hauts en couleur, le spectacle offre une expérience immersive pour toute la famille. Il mêle théâtre, musique et danse, en transmettant des messages de courage, d'amitié et de respect de la nature.

"Le livre de la Jungle le Musical" transporte les spectateurs dans un monde magique où l'imagination prend vie.

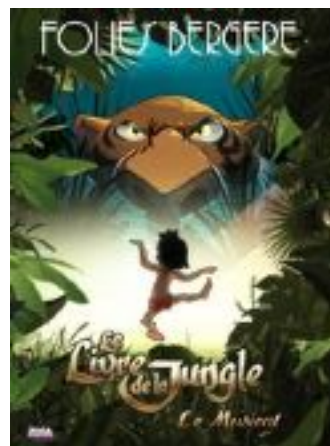

Inscription IMMEDIATE auprès de votre correspondant(e) ASMA 78

DATE LIMITE IMPERATIVE : vendredi 22 novembre 2024

Offert aux enfants de -18 ans pour les membres ASMA78

50 places disponibles

COUPON-REPONSE accompagné obligatoirement du paiement par chèque à l'ordre de l'ASMA78, (merci d'inscrire au verso du chèque votre nom et l'activité)

NOËL LE LIVRE DE LA JUNGLE – 15 décembre 2024

Nom du membre :

Prénom :

Établissement :

Téléphone portable :

Membres/Conjoints/enfants +18 ans :

15 €/pers

Nombre :....

Montant :.....

Enfant 0 à 17 ans

OFFERT PAR L'ASMA

Nombre :....

Extérieurs enfants/adultes (si places disponibles) :

30 €/pers

Nombre :....

Montant :.....

Option – Participation aux frais de parking* : -10 €/famille

Montant :.....

Date et signature :

Montant total :.....

* Sur présentation du justificatif/ticket/facture dans les 10 jours suivants le spectacle. A défaut, la réduction de 10€ devra être remboursée à l'ASMA78

MERCI de prévenir en cas d'empêchement car aucun remboursement ne sera possible sans certificat médical, acte de décès et/ou si nous ne retrouvons pas de remplaçant



ASSOCIATION D'ACTION SOCIALE CULTURELLE SPORTIVE ET DE LOISIRS
DES PERSONNELS DU MINISTÈRE DE L'AGRICULTURE DES YVELINES

LUMIÈRES
EN SEINE

Le parcours lumineux féerique revient au Domaine national de Saint-Cloud



Au programme, une promenade nocturne revisitée rythmée par des tableaux, sculptures et autres œuvres d'art illuminées pour se plonger dans la magie des fêtes.

Grand carroussel, rideaux célestes, anémones géantes, cathédrale majestueuse, ou encore jeux de flammes et fontaines, le parcours de Lumières en Seine entend bien ajouter de la couleur à vos soirées d'hiver.

Lieu : Parc de Saint Cloud - Métro : Ligne 10 terminus Boulogne-Pont de St-Cloud, sortie "avenue de Maréchal de Lattre de Tassigny" côté gauche, puis traverser le pont de St-Cloud ou Train : Ligne U arrêt Saint Cloud

Horaires : Tous les jours jusqu'au 12 janvier 2025 de 17h à 23h dernière entrée à 21h (sauf lundis et mardis hors vacances scolaires) – Fermetures exceptionnelles les 11, 24 et 31 décembre 2024

Durée : entre 1h et 1h30

Accès : l'entrée de Lumières en Seine se situe au niveau de la grille Clemenceau (Domaine national de Saint-Cloud) - Accès piéton du Parc en bord de Seine au niveau du Pont de Saint-Cloud

Inscription IMMEDIATE auprès de votre correspondante ASMA 78 - DATE LIMITE IMPERATIVE : **22 novembre 2024**

PRIX COUTANT : adulte **28.00 €** - enfant **20.00 €**

COUPON-RÉPONSE accompagné obligatoirement du chèque à l'ordre de ASMA 78
(merci d'inscrire au verso du chèque le nom de l'établissement et l'activité)

Nom et prénom :

Téléphone portable (obligatoire) :

Etablissement :

Membre/conjoint/ enfant (12 ans et +) : **14.00 €**

Nombre : Montant :

Enfant 3/11 ans : **10.00 €**

Nombre : Montant :

Supplément manège (1 tour de carroussel) : **1.25 €**

Nombre : Montant :

Extérieurs : Adulte **28.00 €**/ Enfant **20.00 €**

Nombre : Montant :

Montant total :

Date et signature



"Les Années Twist"

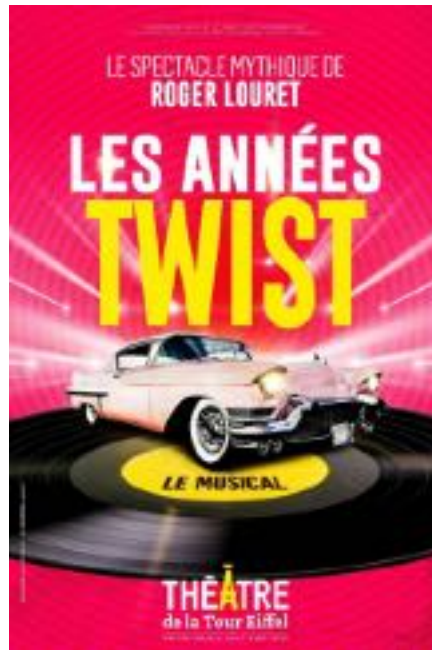

Samedi 23 novembre 2024 à 18h30 au Théâtre de la Tour Eiffel

Les années TWIST le spectacle mythique de Roger Louret qui a réuni plus d'1 millions de spectateurs est de retour !

Les années TWIST est une plongée dans les années 60, les dix ans qui ont changé le monde et la musique, les dix ans de tous les possibles !

Les années TWIST, c'était le temps de toutes les révolutions : sexuelle, morale, artistique.

Les années TWIST ont décroché la Lune et vu émerger Johnny, Cloclo, Bardot, Françoise Hardy, Dutronc, Eddy, les Stones, Hendricks, Dick Rivers, les Beatles, Aznavour, Sheila, Brel, Bécaud et les autres....

Lieu : Théâtre de la Tour Eiffel, 4 square Rapp
75007 PARIS – Métro : Alma Marceau (ligne 9)

Inscription IMMEDIATE auprès de votre correspondant(e) ASMA 78

DATE LIMITE IMPERATIVE : 5 novembre 2024

PRIX COUTANT /32.00 € en catégorie 1- 40 PLACES

PRIX ASMA : 16.00 €

Réservés aux membres ASMA 78

**COUPON-REPONSE accompagné obligatoirement du paiement,
DATE LIMITE IMPERATIVE le 5 novembre 2024
(Merci d'inscrire au verso du chèque le nom de l'adhérent et l'activité)
LES ANNEES TWIST- Samedi 23 novembre 2024 à 18h30**

Nom :

Prénom :

Etablissement :

Téléphone :

Mail :

Membres/enfants / conjoints Nombre :

Extérieurs : Nombre :

TOTAL :€

Date et signature :



Week-end ALSACE du 29 novembre au 1er décembre 2024

Marchés de Noël sur la route des vins / Colmar/ Château du Haut Koenigsbourg/Strasbourg (3 Jours / 2 Nuits)



Jour 1: PARIS / STRASBOURG / SELESTAT Rendez-vous à la gare de l'Est à Paris. Départ du T.G.V à 16h16(*). Arrivée à la gare de Strasbourg à 19h00. Accueil de votre chauffeur de car, dîner libre puis départ pour transfert à l'hôtel Ibis Budget 2** ou similaire situé en périphérie de Sélestat. Installation dans les chambres et nuit.

Jour 2: SELESTAT / KAYSERSBERG / RIQUEWIHR / COLMAR / SELESTAT Petit-déjeuner buffet à l'hôtel. Départ en direction de la Route des Vins. Découverte du village vigneron de Riquewihr, cité médiévale classée parmi les « Plus Beaux Villages de France ». Déjeuner typique avec boissons au restaurant. Continuation vers le village de Kaysersberg, Temps libre pour découverte du village au cachet unique et de son marché de Noël authentique. Route vers Colmar. Temps libre à la découverte des cinq marchés de Noël, chacun blotti dans un cadre idyllique et dégagant une identité propre. Dîner typique au restaurant. Transfert retour à notre hôtel et nuit.

Possibilité de visite guidée du centre historique de Colmar avec le quartier des Tanneurs, les maisons du XVII et XVIIIe s. bordant la Lauch, le quai de la Poissonnerie, la "Petite Venise".

Jour 3: CHATEAU DU HAUT-KOENIGSBOURG / STRASBOURG / PARIS Petit-déjeuner buffet à l'hôtel. Départ en direction d'Orschwiller. Arrivée au **château du Haut-Koenigsbourg**, un des monuments les plus visités de France à l'atmosphère moyenâgeuse. Perché à 800 mètres d'altitude sur un éperon rocheux, ce majestueux château, fleuron de l'Alsace romantique, constitue l'un des sites touristiques majeurs de la région. Visite libre du château. Déjeuner typique au restaurant. Continuation en direction de **Strasbourg**. Temps libre pour promenade au cœur du centre historique de Strasbourg et de son marché de Noël déployé autour de sa Cathédrale. Rendez-vous avec votre chauffeur puis transfert à la gare de Strasbourg. Départ à 16h19(*). Arrivée à la gare de l'Est à Paris à 21h23.

(*) Horaires soumis à modification par la SNCF

Prix coûtant ASMA : **460 euros/personne** - 50 places réservées aux membres de l'ASMA 78
Inscription immédiate auprès de votre correspondant(e) ASMA 78 - **Date limite impérative : 26 juin 2024**

COUPON-RÉPONSE accompagné obligatoirement du chèque à l'ordre de ASMA 78 avec au verso du ou des chèque(s) votre nom et l'activité : Week-end Alsace

Nom et prénom :
Etablissement :

Téléphone portable (obligatoire) :

Membre/conjoint/ enfant de + 11 ans (ch. double ou triple) : **230 € /pers**

Nombre : Montant :

Membre/conjoint /enfant de + 11 ans (ch. monoparentale avec - 12 ans) : **275 € / pers**

Nombre : Montant :

Enfant de - 12 ans (en chambre triple ou monoparentale) : **170 € / pers**

Nombre : Montant :

Supplément chambre individuelle : **59 € / pers**

Nombre : Montant :

Réduction sans transport train Paris-Strasbourg AR : **50 € /pers**

Nombre : Montant :

Supplément visite guidée Colmar : **4€ / pers**

Nombre : Montant :

Nombres de chèques (1, 2 ou 3) :

Montant total :

Parking ENSP Versailles – Immatriculation véhicule :

Date et signature

Dîner + Spectacle

Cabaret La Chouette à Cernay la Ville

Samedi 16 mars 2024 à 19h30



La Chouette est une salle de spectacle située dans la vallée de Chevreuse, à Cernay-la-Ville. Cette salle est installée dans une ancienne écurie rénovée, avec tout le charme qu'apportent les vieilles pierres et les poutres apparentes.

Venez passer une soirée chaleureuse et originale qui ravira autant les papilles que les pupilles. La soirée débutera par un dîner comprenant apéritif + entrée + plat + dessert avec boissons, avant de laisser place au show « Déjà 10 ANS », spectacle anniversaire de la troupe regroupant le meilleur de tous les shows joués dans le cabaret. Plumes, strass et paillettes seront au rendez-vous !

Inscription IMMEDIATE auprès de votre correspondant(e) ASMA 78 (40 places réservées aux membres)

DATE LIMITE IMPERATIVE Vendredi 23 février 2024

Prix public pour cette prestation : 95 € (Prix pour les groupes : 93 €)

COUPON-REPONSE accompagné obligatoirement du chèque à l'ordre de l'ASMA78, (merci d'inscrire au verso du chèque le nom de l'adhérent et l'activité)

Dîner + Spectacle « La Chouette » samedi 16 mars 2024 à 19h30

Nom :

Prénom :

Établissement :

Téléphone portable :

Membres/Ayants droits : 46,50 €/pers :

Nombre :

Montant total :

**Enfants à partir de 6 ans : 35 €/pers :
(spectacle non possible pour les < 6 ans)**

Nombre :

Montant total :

Extérieurs : 93 €/pers :

Nombre :

Montant total :

TOTAL

Date et signature :



ASSOCIATION D'ACTION SOCIALE CULTURELLE SPORTIVE ET DE LOISIRS
DES PERSONNELS DU MINISTRE DE L'AGRICULTURE DES YVELINES

"MOLIERE" L'Opéra Urbain



Vendredi 19 janvier 2024 à 20h00 au Dôme de Paris

Molière, l'Opéra Urbain est un spectacle musical d'un nouveau genre qui réunit sur scène des chanteurs, slammeurs, rappeurs, danseurs, comédiens et musiciens dans des décors et costumes du 17ème siècle. Le spectacle raconte l'histoire d'un homme qui renonce au confort matériel et au prestige de la charge de Tapissier du Roi pour créer aux côtés de la femme qu'il aime une troupe de théâtre. Mais la route du succès sera très longue et les obstacles seront nombreux. Molière va devenir un auteur libre qui va révolutionner l'écriture de la comédie. Il paiera très cher sa liberté en affrontant l'hypocrisie de la société, l'adversité de ses concurrents et la haine des dévots.

Lieu : Dôme de Paris, Porte de Versailles
75015 PARIS – Métro : Porte Versailles (ligne 12)

Inscription IMMEDIATE auprès de votre correspondant(e) ASMA 78

DATE LIMITE IMPERATIVE : 8 décembre 2023

PRIX COUTANT /62.00 € en catégorie 1 – 50 PLACES

PRIX ASMA : 28.50 €

Réservés aux membres ASMA 78

**COUPON-REPONSE accompagné obligatoirement du paiement,
DATE LIMITE IMPERATIVE le 8 décembre 2023
(Merci d'inscrire au verso du chèque le nom de l'adhérent et l'activité)
MOLIERE l'opéra Urbain – Vendredi 19 janvier 2024 à 20h00**

Nom :

Prénom :

Etablissement :

Téléphone :

Mail :

Membres/enfants / conjoints **28.50 €** Nombre :

Extérieurs : **57.00 €** Nombre :

TOTAL :€

Date et signature :